

建设单位: 昭通供电局 工程名称: 昭通供电局仓库 项目名称: 昭通供电局仓库 项目经理: 郭家林 项目负责人: 叶向明 专业负责人: 周磊 设计: 周磊 校对: 唐斌 审核: 叶向明 执业注册章: [Stamp]	
图名: 智能改造一层平面图 工程编号: 2016-447 专业: 建筑 设计阶段: 施工图 项目号: 305 图号: JAMG-01 版次: 01 日期: 2016.10	
昆明市建筑设计研究院集团有限公司 KUNMING ARCHITECTURAL DESIGN & RESEARCH INSTITUTE GROUP CO., LTD. 地址: 昆明市西山区二环南路100号 电话: 0871-63511111 网址: www.kmki.com.cn	

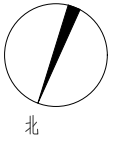

图例: [Hatched Box] 本次土建改造区域
 [Dotted Box] 一层改造面积: 192.52平方米
 [Solid Box] 本次总改造面积: 503.74平方米

一层平面图 1:100
 本层建筑面积: 2397m²
 本栋总建筑面积: 5261.5m²

建筑设计概况:
 1. 本工程为昭通供电局仓库, 主要功能为仓库, 仓库储存物品的火灾危险性分类为丙类项(储油间储存的柴油闪点大于60度)。总建筑面积: 5261.5m², 局部一层地下室为消防水泵房; 建筑高度15.55m, 建筑层数: 二层。
 2. 本工程建筑分类: 多层仓库, 耐火等级: 二级。防火分区: 每层为一个防火分区, 其中地上每层建筑面积小于2400m²(地上均设置自动灭火系统); 安全疏散: 每个防火分区均设置两个安全出口, 其中地下室消防水泵房设置一个安全出口直通室外(消防水泵房建筑面积为57m²)。
 3. 相关建筑构造选型详总说明。

图例:
 [Hatched Box] 压型钢板复合保温墙体 (100厚岩棉保温层)
 [Solid Box] 200厚加气混凝土砌块

建设单位	暖通供电局
工程名称	暖通供电局综合楼
项目名称	暖通供电局综合楼
项目经理	叶向明
专业负责人	周磊
设计	周磊
审核	周磊
校对	唐斌
审核	叶向明
批准	
执业注册章	

说明:
1. 暖通
2. 电气
3. 暖通通风
4. 暖通

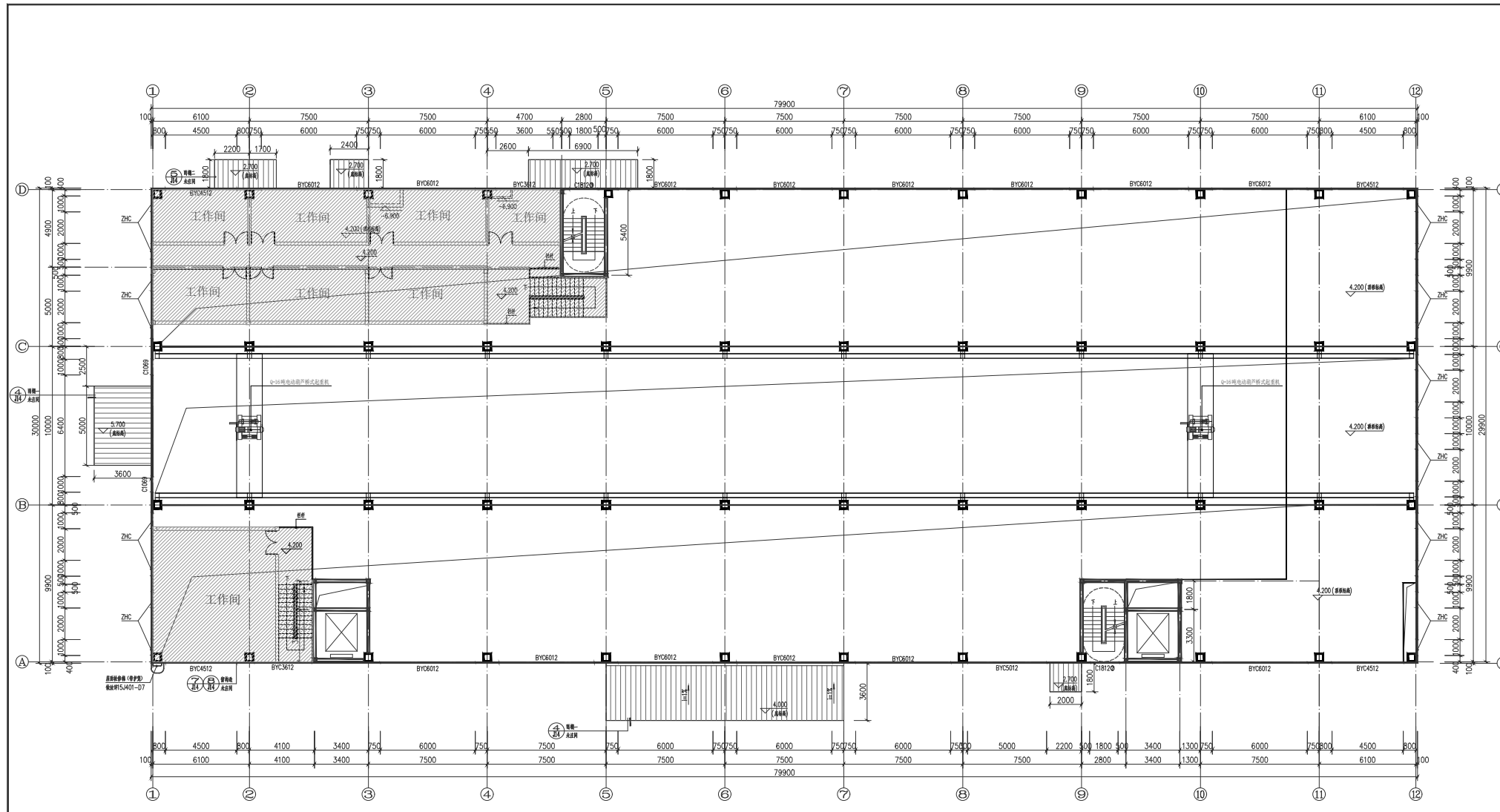

建设单位	暖通供电局
工程名称	暖通供电局综合楼
项目名称	暖通供电局综合楼
项目经理	叶向明
专业负责人	周磊
设计	周磊
审核	周磊
校对	唐斌
审核	叶向明
批准	
执业注册章	

工程编号	2016-447
专业	暖通
项目号	
图号	
图名	
图次	
图例	

图名	智能化改造6.000标高平面图
工程编号	2016-447
专业	暖通
项目号	
图号	
图名	
图次	
图例	

昆明市建筑设计研究院集团有限公司
KUNMING ARCHITECTURAL DESIGN & RESEARCH INSTITUTE GROUP CO., LTD
一、本图幅为昆明市建筑设计研究院集团有限公司所有,未经该公司书面许可不得翻印。
二、凡来昆明市建筑设计研究院集团有限公司借图者请妥善保管,不得私自复制或外借。

图例: 本次土建改造区域
二层改造面积: 311.22 平方米

6.000标高平面图 1:100

图例
 压型钢板复合保温墙体 (100厚岩棉保温层)
 200厚加气混凝土砌块

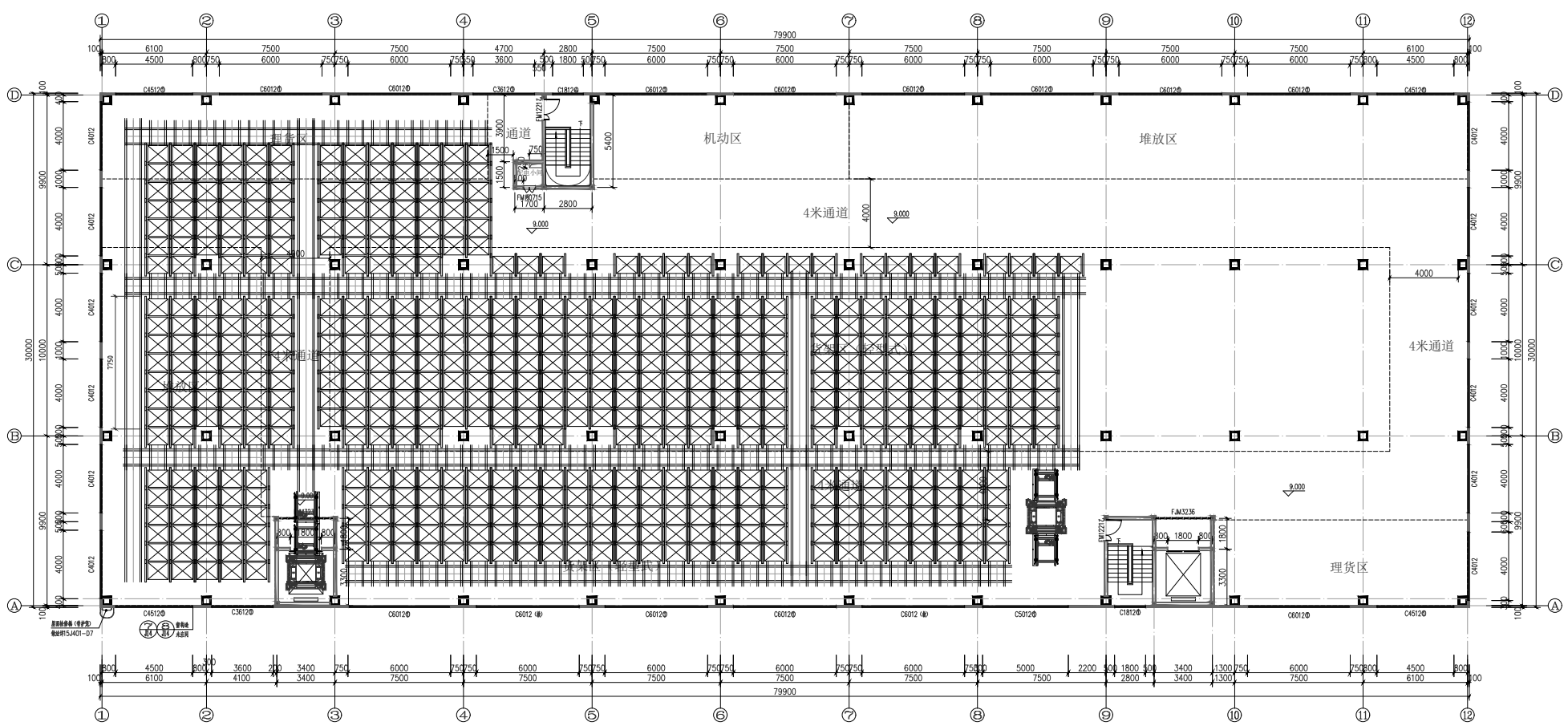

二层平面图 1:100
 本层建筑面积: 2397m²

图例
 [Hatched Box] 压型钢板复合保温墙体 (100厚岩棉保温层)
 [Solid Box] 200厚加气混凝土砌块

建筑	电气
结构	暖通通风
给排水	消防
人防	

说明:
 1. 本图与相关专业设计一致, 如有冲突, 以相关专业设计为准。
 2. 凡未注明材料规格, 均按国家现行标准执行。



建设单位	昭通供电局
工程名称	昭通供电局综合楼
项目名称	昭通供电局综合楼
项目经理	郭家林
项目负责人	叶向明
专业负责人	周磊
设计	周磊
审核	周磊
校对	唐斌
审核	叶向明
审定	
执业注册章	

图名
 二层平面图

工程编号	2016-447
专业	建筑
设计阶段	施工图
项目号	007
图号	J07
版次	01
日期	2016.10

昆明市建筑设计研究院集团有限公司
 KUNMING ARCHITECTURAL DESIGN & RESEARCH INSTITUTE GROUP CO., LTD
 一、本图版权归昆明市建筑设计研究院集团有限公司所有, 未经许可, 不得复制或传播。
 二、凡未注明材料规格, 均按国家现行标准执行。

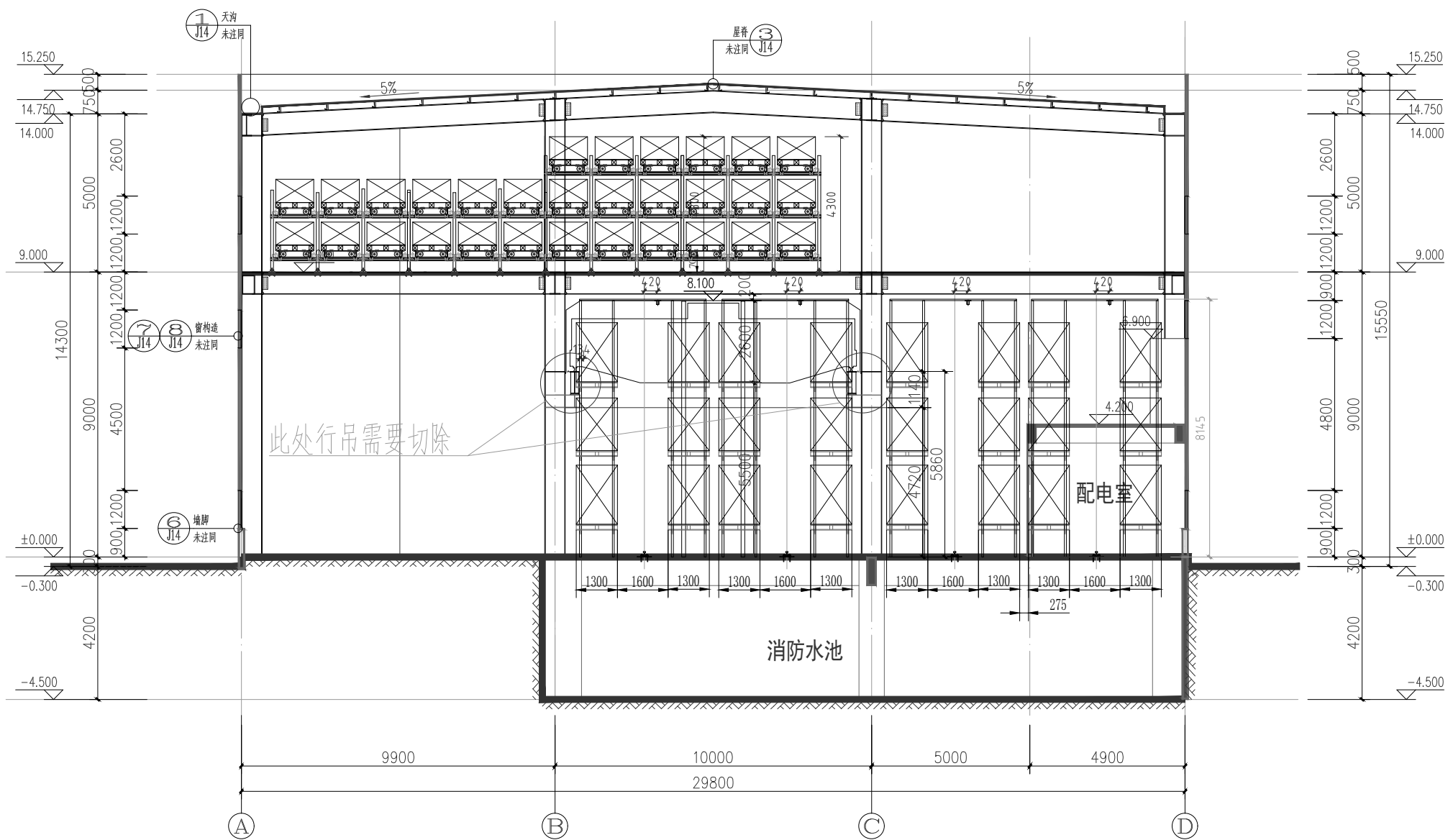

1-1剖面图 1:100